

Termo de Abertura

Dados da empresa					
Nome Empresarial:					
BH FARMA COMERCIO LTDA					
NIRE:	3120389842-2	CNPJ:	42.799.163/0001-26	NIRE Anterior:	
Nome Anterior:					
Município:	BELO HORIZONTE			UF:	MINAS GERAIS
Inscrição Estadual:	0628059000038		Inscrição Municipal:	03954860017	
Data do ato constitutivo em Junta Comercial:			12/06/1992		

Dados do Livro			
Finalidade:	DIARIO		
Número de ordem:	50	Quantidade de páginas:	1774
Data Encerramento do Exercício Social:	31/12/2017	Data Assinatura:	27/04/2018

Assinante(s)			
CPF	Nome	Função	CRC
112.191.815-87	HELIO ALVES ROCHA	Administrador	
038.288.566-08	ANA PAULA CARDOSO DA SILVA	Contador	093640

Junta Comercial do Estado de Minas Gerais
 Este Livro foi protocolado sob o nº 18/209.247-0 no dia 27/04/2018. Os dados de autenticação digital são válidos conforme informações constantes do mesmo.

CARTÓRIO AZEVEDO BASTOS		1º OFÍCIO DE REGISTRO CIVIL DAS PESSOAS NATURAIS	
E TABELIONATO DE NOTAS - Cargo CNJ 96.879-0			
Autenticação Digital			
De acordo com as artigos 1º, 3º e 7º do Vº do Art. 1º da Lei Federal 8.330/1994 e Art. 8º do Art. 30º da Lei Estadual 4.721/2008 autentico a presente imagem digitalizada, reprodução fiel do documento apresentado e conferido neste ato. O referido é verdade. Dou fé			
Cód. Autenticação: 33270305181431180865-1; Data: 03/05/2018 14:39:08			
Selo Digital de Fiscalização Tipo Normal C: AQW37382-2YJK			
Valor Total do Ato: R\$ 4,23			
Confira os dados do ato em: https://sefodigital.tjpb.jus.br			

BH FARMA COMERCIO LTDA(00171)

CNPJ: 42.799.163/0001-26 NIRE: 3120389842-2 Data: 12/06/1992

Balancete Analítico de 01/01/2017 até 31/12/2017

Diário:50

Folha: 1747

Descrição	Saldo Anterior	Débito	Crédito	Saldo Atual
Ativo - [7]	19.015.637,13D	236.663.934,42	223.573.734,17	32.105.837,38D
Ativo Circulante - [14]	13.936.124,92D	235.600.877,45	221.407.991,97	28.129.010,40D
Disponível - [21]	1.819.146,73D	135.483.347,15	132.807.311,19	4.495.182,69D
Numerários em caixa - [28]	534,74D	14.861.617,12	14.858.833,53	3.318,33D
Caixa - [35]	534,74D	14.861.617,12	14.858.833,53	3.318,33D
Banco conta movimento - [42]	423.900,94D	83.513.056,09	83.455.562,28	481.394,75D
Banco do Brasil - Televendas cc 54900-2 - [155442]	55.737,35D	81.670,15	137.407,50	0,00D
Banco do Brasil S/A. - [49]	367.743,97D	54.290.182,03	54.176.533,25	481.392,75D
Bradesco - [63]	1,00D	567.848,15	567.848,15	1,00D
Bradesco - Televendas cc 6882-9 - [155435]	418,42D	28.573.355,76	28.573.773,18	1,00D
Santander - [42490]	0,20D	0,00	0,20	0,00D
Aplicações - [70]	1.394.711,05D	36.514.295,13	33.898.536,57	4.010.469,61D
Aplicação Bradesco - Televendas - [161063]	20.469,45D	0,00	20.469,45	0,00D
B. FIC FI REPER. DI SPECIAL - [102]	0,00D	7.575.008,89	5.738.199,78	1.836.809,11D
BB CDB DI - [76]	1.270.450,01D	295.283,60	1.512.077,13	53.656,48D
BB RENDA FIXA 500 - [69]	0,00D	5.575.968,77	3.507.880,83	2.068.087,94D
BB RF Simples - [1588]	0,00D	12.835.653,08	12.835.653,08	0,00D
Bradesco FIC FI RF DI HIPERFUNDO - 20042-5 - [1322]	5.137,23D	0,00	5.137,23	0,00D
Bradesco FIC FI RF DI HIPERFUNDO - 6882-9 - [1324]	0,00D	15.000,41	15.000,41	0,00D
OuroCap - [9345]	24.000,00D	0,00	0,00	24.000,00D
R Fixa CP Corp 400 MII. - [1590]	74.654,36D	785.196,31	859.850,67	0,00D
Bradesco Invest Plus 20042-5 - [7701]	0,00D	81.357,17	81.357,17	0,00D
Bradesco Invest Plus 6882-9 - [7702]	0,00D	5.519.046,40	5.519.046,40	0,00D
Bradesco Invest Fácil 6882-9 - [7704]	0,00D	3.345.796,23	3.343.901,23	1.895,00D
Bradesco Invest Fácil 20042-5 - [7706]	0,00D	159.628,49	133.607,41	26.021,08D
CDB Bradesco - 6882-9 - [7708]	0,00D	307.674,13	307.674,13	0,00D
CDB Bradesco - 20042-5 - [7709]	0,00D	9.743,11	9.743,11	0,00D
BB RF Simples c/c 54900-2 - [7715]	0,00D	8.938,54	8.938,54	0,00D
Depósitos Bloqueados - [122808]	0,00D	594.378,81	594.378,81	0,00D
Banco do Brasil - [154931]	0,00D	275.082,28	275.082,28	0,00D
Bradesco depósitos Bloqueados - 6882-9 - [7711]	0,00D	319.290,83	319.290,83	0,00D
Bradesco depósitos Bloqueados - 20042-5 - [7713]	0,00D	5,70	5,70	0,00D
Clientes - [98]	6.346.727,57D	52.171.431,15	45.016.793,73	13.501.364,99D
CLIENTES DIVERSOS - [7056]	6.346.727,57D	52.171.431,15	45.016.793,73	13.501.364,99D
Contas correntes empregadas - [140]	900,00D	140.296,84	141.196,84	0,00D
Adiantamento salários - [161]	0,00D	81.468,02	81.468,02	0,00D
Adiantamento de férias - [46872]	0,00D	19.898,41	19.898,41	0,00D
Adiantamento para viagens - [116704]	900,00D	18.631,31	19.531,31	0,00D
Adiantamento de Rescisão - [153538]	0,00D	20.299,10	20.299,10	0,00D
Impostos diversos a compensar - [196]	0,00D	4.104.434,07	3.683.210,29	421.223,78D
ICMS a recuperar - [203]	0,00D	3.683.210,29	3.683.210,29	0,00D
IRRF s/ Aplicações a recuperar - [43106]	0,00D	21.340,71	0,00	21.340,71D
Antecipação para Parcelamento do PERT - [9437]	0,00	394.873,07	0,00	394.873,07D
Antecipação p/ Parcelamento do Pert Previdenciário - [10907]	0,00	5.010,00	0,00	5.010,00D
Estoques - [280]	5.760.438,16D	39.387.899,94	39.456.973,34	5.691.364,76D
Mercadorias para revenda - [2660]	5.760.438,16D	39.387.899,94	39.456.973,34	5.691.364,76D
Despesas antecipadas - [336]	8.912,46D	10.961,72	0,00	19.874,18D



Junta Comercial do Estado de Minas Gerais

Este Livro foi protocolado sob o nº 18/209.247-0 no dia 27/04/2018. Os dados de aut

ser validade conforme informações constantes do mesmo.



BH FARMA COMERCIO LTDA(00171)

CNPJ : 42.799.163/0001-26 NIRE: 3120389842-2 Data: 12/06/1992

Balancete Analítico de 01/01/2017 até 31/12/2017

Diário:50

Folha: 1748

Descrição	Saldo Anterior	Débito	Crédito	Saldo Atual
Consórcios - [44583]	8.912,46D	10.961,72	0,00	19.874,18D
Adiantamento para Sócios - [650]	0,00D	4.302.506,58	302.506,58	4.000.000,00D
HELIO ALVES ROCHA - [7673]	0,00	4.302.506,58	302.506,58	4.000.000,00D
Ativo Não Circulante - [511]	1.387.965,35D	0,00	0,00	1.387.965,35D
Empréstimos a Terceiros - [58016]	1.387.965,35D	0,00	0,00	1.387.965,35D
BH Lug Distr. de Medicamentos Parma Ltda - [75078]	1.387.965,35D	0,00	0,00	1.387.965,35D
Permanente - [385]	3.691.546,86D	1.063.056,97	2.165.742,20	2.588.861,63D
Investimentos - [392]	22.300,00D	0,00	0,00	22.300,00D
Investimento Bovino - [12840]	22.300,00D	0,00	0,00	22.300,00D
Imobilizado - [420]	6.787.294,76D	550.544,11	1.291.900,00	6.045.938,87D
Móveis e utensílios - [434]	119.404,55D	0,00	0,00	119.404,55D
Instalações - [441]	1.606,00D	0,00	0,00	1.606,00D
Veículos - [455]	6.580.450,38D	550.544,11	1.291.900,00	5.839.094,49D
Computadores, Aparelhos Telefonia e Acessórios - [42469]	73.833,83D	0,00	0,00	73.833,83D
BICICLETA - [1524]	12.000,00D	0,00	0,00	12.000,00D
Depreciação / Amortização - [469]	3.118.047,90C	512.512,86	873.842,20	3.479.377,24C
Deprec. móveis e utensílios - [476]	115.739,45C	0,00	161,04	115.900,49C
Deprec. instalações - [483]	294,39C	0,00	160,51	454,90C
Deprec. veículos - [504]	2.987.551,58C	512.512,86	866.293,53	3.341.332,25C
Deprec. Computadores e Periféricos - [95956]	11.762,48C	0,00	4.827,12	16.589,60C
Depr. Bicicleta - [1525]	2.700,00C	0,00	2.400,00	5.100,00C
Passivo - [644]	19.015.637,13C	54.860.417,70	65.279.179,68	29.434.399,11C
Passivo Circulante - [651]	5.957.384,99C	40.413.119,32	52.262.534,96	17.806.809,63C
Fornecedores - [700]	4.816.416,87C	29.215.946,80	40.600.910,63	16.201.380,70C
3 G LOG TRANSPORTES LTDA - [150]	0,00	1.261,92	1.261,92	0,00
4 G TRANSPORTADORA LOGISTICA LTDA - ME - [7683]	0,00	47,90	47,90	0,00
ABBOTT LABORATORIOS DO BRASIL LTDA - [25347]	520.903,42C	10.268.455,07	12.297.157,42	2.549.605,77C
ABRAS COMERCIO DE COMBUSTIVEL E VEICULOS - [10680]	0,00	50,00	50,00	0,00
ACACIA COMERCIO DE MEDICAMENTOS LTDA - [26367]	0,00	3.070,20	7.368,85	4.298,65C
ACETTE TRANSPORTE E LOGISTICA LTDA - [5982]	0,00	4.716,44	4.716,44	0,00
ALTEX ALTERNATIVA EXPRESS TRANSPORTES LTDA - [163016]	3.057,16C	34.021,61	35.001,46	4.037,01C
AMANCIO ALVES MOREIRA NETO - ME - [10693]	0,00	0,00	160,00	160,00C
ARMINTER COMERCIO EXTERIOR LTDA - EPP - [2283]	1.651,76C	1.651,76	0,00	0,00C
ART SERVICES SOLUCOES & LOGISTICA S.A. - [24768]	0,00	4.992,54	4.992,54	0,00
ASSOCIACAO BENEFICIA ASSISTENCIAL FRATERNI - [23501]	0,00	0,00	165,00	165,00C
ATIVA DISTR E LOGISTICA LTDA - [74350]	0,00	35.916,88	45.224,72	9.307,84C
ATONS DO BRASIL DISTR. DE PROD. HOSP. LT. - [65548]	362.904,00C	921.504,00	726.600,00	168.000,00C
Auto Trek Veiculos Ltda - [64729]	0,00	6.135,99	6.135,99	0,00
AVENIDA SHOPPING E HOTEL LTDA - [7664]	0,00	227,50	227,50	0,00
BELPAR LTDA - [26383]	0,00	4.800,00	4.800,00	0,00
BIG HOTEL LTDA - ME - [116655]	0,00	186,00	186,00	0,00
BIOLAB SANUS FARMACEUTICA LTDA - [25375]	0,00	116.607,49	166.539,49	49.932,00C
BIONEXO DO BRASIL S.A. - [115773]	0,00	977,80	977,80	0,00
BLAU FARMACEUTICA S.A. - [115864]	15.260,00C	151.703,58	250.619,00	114.175,42C
BLISFARMA INDUSTRIA FARMACEUTICA LTDA - [10681]	0,00	19.780,91	19.780,91	0,00
BRASPRESS TRANSPORTES URGENTES LTDA - [137144]	76,42C	76,42	0,00	0,00
CARAVELLE HOTEL LTDA - ME - [2281]	78,00C	153,00	75,00	0,00C
CARLOS EDUARDO ANTUNES GUIMARAES - ME - [10683]	0,00	650,00	650,00	0,00
CAROLINA TANCREDE DE ARAUJO LIMA ME - [4301]	0,00	5.108,50	5.108,50	0,00



Junta Comercial do Estado de Minas Gerais

Este Livro foi protocolado sob o nº 18/209.247-0 no dia 27/04/2018. Os dados de autenticação são válidos conforme informações constantes do mesmo.



BH FARMA COMERCIO LTDA(00171)

CNPJ: 42.799.163/0001-26 NIRE: 3120389842-2 Data: 12/06/1992

Balancete Analítico de 01/01/2017 até 31/12/2017

Diário:50

Folha: 1749

Descrição	Saldo Anterior	Débito	Crédito	Saldo Atual
CASA FERREIRA GONCALVES LTDA - [115430]	300,37C	300,37	0,00	0,00
CASA UNICA MATERIAIS DE CONSTRUCAO LTDA - [64746]	1.399,59C	1.483,40	83,81	0,00
Casula/Vasconcelos Ind. Farm. Com. Ltda - [154476]	3.414,00C	13.403,50	10.284,00	294,50C
CECO-CENTRO DE EXAMES COMPLEMENTARES OCU - [161714]	20,00C	336,20	316,20	0,00
CH & B SERVICOS DE DESPACHANTE LTDA - ME - [6463]	0,00	520,00	520,00	0,00
CHIESA PARQUE INDUSTRIAL COMB. LTDA - [26352]	801,19C	1.066,21	265,02	0,00
CHRON EPIGEN INDUSTRIA E COMERCIO LTDA - [5986]	0,00	16.799,99	21.700,00	4.900,01C
CIMED INDUSTRIA DE MEDICAMENTOS LTDA - [26985]	0,00	807.656,42	807.656,42	0,00
Cirurgica Santa Efigenia LTDA - [24761]	150,00C	150,00	0,00	0,00
CNR MATERIAIS DE CONSTRUCOES LTDA - [18685]	126,12C	126,12	0,00	0,00
COFARMINAS COM PROD FARMACEUT LTDA - [5987]	0,00	2.943,85	2.943,85	0,00
COMERCIAL CIRURGICA RIOCLARENSE LTDA - [63700]	1.158,00C	5.098,30	3.940,30	0,00
COMERCIAL POLEGAR EIRELI - [18555]	366,00C	366,00	0,00	0,00
Concorrenca Mat. Constr. - [26351]	786,00C	4.659,00	3.873,00	0,00C
CONSORCIO OPERACIONAL DO TRANSPORTE COLE - [51303]	10,19C	49,96	43,47	3,70C
CRAL ARTIGOS PARA LABORATORIO LTDA - [65646]	1.587,39C	1.587,39	0,00	0,00
CRISTALIA PROD. QUIM. FARMACEUTICOS LTDA - [116151]	0,00	90.445,70	188.772,76	98.327,06C
CST - MEDICINA DO TRABALHO LTDA - ME - [132335]	340,00C	1.103,92	763,92	0,00
DECORALEX COMERCIO E PRODUÇÃO LTDA ME - [26350]	570,00C	570,00	0,00	0,00
DESCARPACK DESCARTAVEIS DO BRASIL LTDA - [26354]	4.446,66C	19.300,66	14.854,00	0,00
DIAMANTINA VEICULOS LTDA - [132272]	0,00	437,19	437,19	0,00
DISTRILAF DIST. DE MED. LTDA - [26362]	0,10C	0,10	0,00	0,00
DIAI MA FERNANDES EIRELI - ME - [18534]	26.660,56C	26.660,56	0,00	0,00
DNG TRANSPORTES LTDA - [46143]	6.184,43C	129.205,25	140.413,67	17.392,85C
DROGA PONTE LTDA - [25389]	1.287,00C	1.287,00	0,00	0,00
DROGARIA ARAUJO S.A. - [115836]	0,00	931,10	931,10	0,00
EDUARDA ZIGNAGO LEMES 10286133695 - [11807]	80,00C	80,00	0,00	0,00
ELIZHU MASAHARU OHTA-EPP - [162232]	69,90C	69,90	0,00	0,00
EMOVE PATRULHA 24 HORAS LTDA - [95977]	1.050,93C	2.700,93	1.800,00	150,00C
Emp Transportes Pajucara Ltda - [154518]	506,50C	2.319,86	3.133,31	1.319,95C
EMPREENHIMENTOS CASSINO LTDA - ME - [2290]	158,00C	158,00	0,00	0,00C
EMPRESA DE TRANSPORTES ATLAS LTDA - [69646]	0,00	15.450,83	17.385,85	1.935,02C
ESATA EXPRESS SERVICOS AUXILIARES DE TRA - [154511]	401,16C	401,16	0,00	0,00
EUROVILLE VEICULOS E PECAS LTDA - [64862]	1.334,00C	556.513,05	555.179,05	0,00
EVOLUCION REX HOTEL LTDA - ME - [10694]	0,00	0,00	375,00	375,00C
FERNANDO COMERCIO DE MADEIRA LTDA - [9126]	660,00C	660,00	0,00	0,00
FITAS REAL IND. COM. EMBLS. LTDA - [18657]	889,78C	889,78	0,00	0,00
FORCA 10 PRODUTOS ESPORTIVOS LTDA - [5989]	0,00	1.864,00	1.864,00	0,00
FORTCLEAN COMERCIO DE PRODUTOS TEXTIS E - [5991]	0,00	33.909,00	33.909,00	0,00
FUNDACAO SAO FRANCISCO XAVIER - [2230]	1.224,00C	1.224,00	0,00	0,00
GEOLAB INDUSTRIA FARMACEUTICA S/A - [26376]	0,00	30.580,00	30.580,00	0,00
GIRO CERTO ENCOMENDAS LTDA EPP - [96054]	8.293,03C	24.610,22	18.882,41	2.565,22C
GLOBAL HOSPITALAR IMP. E COMERCIO LTDA - [5290]	567,76C	1.106,96	539,20	0,00
GONCALVES HOTEL LTDA - EPP - [6017]	0,00	74,00	74,00	0,00
HORIZONTE EXPRESS LOG E TRANSPORTE LTDA - [1685]	0,00	0,00	3.200,00	3.200,00C
HOTELIS J.S.LTDA - ME - [23176]	0,00	140,00	140,00	0,00
HOTEL 2000 LTDA - ME - [11821]	60,00C	60,00	0,00	0,00
HOTEL AVENIDA DE RESENDE LTDA - ME - [11828]	223,50C	223,50	0,00	0,00
HOTEL BARAO DE MINAS EIRELI - ME - [6026]	0,00	64,00	64,00	0,00
HOTEL CARMENSE LTDA - ME - [6028]	0,00	55,00	55,00	0,00
HOTEL DAVI DE ABAETE LTDA - ME - [6021]	0,00	60,00	60,00	0,00
HOTEL ITALIA TURISMO LTDA - ME - [11835]	59,00C	59,00	0,00	0,00
Hotel JB Ltda - ME - [24819]	98,00C	98,00	0,00	0,00C
HOTEL MORADA DO SOL ARAXA LTDA - ME - [6019]	0,00	75,00	75,00	0,00
HOTEL ORIENTE ITAJUBA LTDA - ME - [3495]	0,00	72,50	72,50	0,00



Junta Comercial do Estado de Minas Gerais

Este Livro foi protocolado sob o nº 18/209.247-0 no dia 27/04/2018. Os dados de autenticação são válidos conforme informações constantes do mesmo.



BH FARMA COMERCIO LTDA(00171)

CNPJ: 42.799.163/0001-26 NIRE: 3120389842-2 Data: 12/06/1992

Balancete Analítico de 01/01/2017 até 31/12/2017

Diário:50

Folha: 1750

Descrição	Saldo Anterior	Débito	Crédito	Saldo Atual
HOTEL PINGUIM LTDA - ME - [6036]	0,00	120,00	120,00	0,00
HOTEL RECREIO IPATINGA LTDA - [18916]	325,60C	325,60	0,00	0,00
HOTEL RESTAURANTE REZENDE LTDA - EPP - [7669]	0,00	80,00	80,00	0,00
HOTEL SAO LUIZ LTDA - ME - [11814]	71,50C	71,50	0,00	0,00
HOTEL VILLA RICA EIRELI - ME - [6029]	0,00	187,00	187,00	0,00
IBIZ TECNOLOGIA LTDA - [115731]	0,00	660,22	660,22	0,00
IFAL IND. E COM. DE PRODUTOS FARMACEUTIC - [10684]	0,00	31.170,00	140.000,00	108.830,00C
IFT LOGISTICA E TRANSPORTES LTDA - [24767]	0,00	8.550,00	8.550,00	0,00
INGRAM MICRO BRASIL LTDA - [14849]	0,00	1.283,80	1.283,80	0,00
ISAMAR TRANSPORTES URGENTES LTDA - ME - [146846]	0,00	54,28	54,28	0,00
JAMEF TRANSPORTES LTDA - [59930]	351,79C	4.786,76	4.434,97	0,00
JOINVILENSE CARGAS EXPRESS COM IMP E EX - [9138]	0,00	256,50	256,50	0,00
JORGE MIGUEL Pousada de Angra - [74091]	305,00C	305,00	0,00	0,00
LABOR IMPORT COM IMP EXP LTDA - [65653]	9.138,75C	26.918,75	17.780,00	0,00
Laboratorio Globo Ltda - [10686]	0,00	0,00	152.760,00	152.760,00C
LABORATORIOS OSORIO DE MORAES LTDA - [25319]	60.346,90C	220.856,73	349.804,07	189.294,24C
LATINOFARMA INDS FARMS LTDA - [25382]	216,54C	216,54	0,00	0,00
LIFEMED INDL DE EQP ART MED HOSP S A - [18548]	0,00	16.965,00	16.965,00	0,00
LJB CONTROLE DE PRAGAS LTDA - [96075]	135,65C	135,65	0,00	0,00
LOPES BICALHO E CIA LTDA - ME - [2288]	130,00C	130,00	0,00	0,00C
LUIZA ODETE SILVA GENTIL DOS SANTOS 0298 - [7667]	0,00	69,00	69,00	0,00
MACROCONT CONTABILIDADE LTDA - ME - [2409]	0,00	35.774,51	38.928,00	3.153,49C
MAIUBARI LTDA - ME - [7680]	0,00C	697,00	697,00	0,00C
MARCOS SUEL CORTES - ME - [11842]	74,00C	74,00	0,00	0,00
MARIA AUXILIADORA DE ASSIS BARBOSA 58419 - [6035]	0,00	100,00	100,00	0,00
MARIETA FERREIRA DOS SANTOS - EPP - [6014]	0,00	72,00	72,00	0,00
MARLIM AZUL COMERCIO DE PETROLEO E DERIV - [115059]	0,00	2.000,00	4.070,00	2.070,00C
MARTINS PALACE HOTEL LTDA - ME - [155225]	0,00	247,50	247,50	0,00
MATERIAS DE CONSTRUCAO SILVERATA LTDA - [161196]	20,80C	20,80	0,00	0,00
MATINADA PALACE HOTEL LTDA - ME - [7671]	0,00	134,00	134,00	0,00
MB Textil Ltda - [115066]	39.555,14C	39.555,14	0,00	0,00
MED CENTER COMERCIAL LTDA - [153804]	170,68C	6.186,41	6.015,73	0,00
MEDLEVENSOHN COM REPRES PROD HOSP LTDA - [18562]	154,00C	154,00	0,00	0,00
MERCK SHARP & DOHME FARMACEUTICA LT - [7674]	0,00	58.663,43	553.553,18	494.889,75C
MERIDIONAL CARGAS LTDA - [9173]	0,00	8.003,52	8.003,52	0,00
METTA VENDAS - COMERCIO E REPRESENTACAO - [26371]	1.372,50C	1.372,50	0,00	0,00
Minas Motores Ltda - [11434]	0,00	13.990,00	13.990,00	0,00
MINAS WIPE NEGOCIOS LTDA - [18541]	54,30C	54,30	0,00	0,00
MODULO INSUMOS AGROPECUARIOS LTDA - [64739]	178,00C	178,00	0,00	0,00
MVG TRANSPORTES EIRELI - [2847]	0,00	2.028,36	2.156,70	128,34C
NATULAB LABORATORIO S/A - [57991]	2.340,70C	114.454,93	125.504,60	13.390,37C
NOVARTIS BIOCENCIAS SA - [25424]	665,11C	177.874,33	221.053,31	43.844,09C
NOVO MUNDO - MEIO AMBIENTE E SEGURANCA D - [115689]	42,00C	736,04	694,04	0,00
NUNESFARMA DISTRIBUIDORA DE PRODUTOS FAR - [5993]	0,00	6.311,70	6.311,70	0,00
NUTRIMINAS COMERCIO DE MED. E NUTRI. DIE - [25012]	0,00	300.736,90	327.939,25	27.202,35C
NUTRIR LTDA - [26359]	4.183,20C	4.183,20	0,00	0,00
ORGAFARMA ORGANIZACAO FARMACEUTICA LTDA - [115241]	5.990,10C	5.990,10	0,00	0,00
ORGANIZACAO COMERCIAL NACIONAL LTDA - ME - [2297]	240,00C	300,00	60,00	0,00C
Ortofibras Confeccoes Ltda - ME - [24765]	15.837,80C	15.837,80	0,00	0,00
PABLO FERREIRA VILELA ME - [2826]	12,00C	48,00	36,00	0,00
PARAISO DAS BOMBAS MANUTENCAO E SERVICOS - [116648]	130,00C	130,00	0,00	0,00
Patrus Transportes Urgentes Lt - [154546]	0,00	64.786,03	79.363,46	14.577,43C
PAULO HORTO LEILOS LTDA - [61708]	1.159,77C	1.159,77	0,00	0,00
PEDRO PAULO NUNES GUIMARÃES - [18937]	100,00C	100,00	0,00	0,00
PEPITA HOTEL LTDA - ME - [2291]	69,90C	69,90	0,00	0,00C



Junta Comercial do Estado de Minas Gerais

Este Livro foi protocolado sob o nº 18/209.247-0 no dia 27/04/2018. Os dados de autenticidade são válidos conforme informações constantes do mesmo.



BH FARMA COMERCIO LTDA(00171)

CNPJ: 42.799.163/0001-26 NIRE: 3120389842-2 Data: 12/06/1992

Balancete Analítico de 01/01/2017 até 31/12/2017

Diário:50

Folha: 1751

Descrição	Saldo Anterior	Débito	Crédito	Saldo Atual
PESQUE PAGUE E HOTEL FAZENDA MATA DO TIO - [10691]	0,00	83,50	83,50	0,00
PHARLAB INDUSTRIA FARMACEUTICA S.A - [65240]	26.192,00C	26.192,00	0,00	0,00
PHARLAB INDUSTRIA FARMACEUTICA S.A. - [132825]	126.808,00C	785.430,50	668.333,00	9.710,50C
POLAR FIX IND E COM DE PROD HOSP LTDA - [78218]	173.552,15C	183.752,15	10.200,00	0,00
PONTAMED FARMACEUTICA LTDA - [26372]	0,00	1.265,00	1.265,00	0,00
POSITIVA CONTAB. APOIO EMP. - [76741]	2.252,75C	2.252,75	0,00	0,00
POSITIVA CONTABILIDADE E APOIO EMPRESARI - [53116]	2.311,25C	5.357,75	3.046,50	0,00
POSTO BEIRA RIO LTDA - [25277]	1.497,71C	12.433,63	10.935,92	0,00
POUSADA DO QUEJO LTDA - ME - [11856]	70,00C	70,00	0,00	0,00
POUSADA TURMALINA LTDA - EPP - [6031]	0,00	90,00	90,00	0,00
Prati,Donaduzzi Cia Ltda - [25410]	228.365,28C	1.703.073,85	1.686.697,31	211.988,74C
PREFEITURA MUNICIPAL DE JOAO MONLEVADE/ - [64771]	13.392,00C	13.392,00	0,00	0,00
QUATRO IRMAOS HOTELARIA LTDA - ME - [6012]	0,00	167,00	167,00	0,00
QUESTO NEGOCIOS E HOTELARIA LTDA - [7666]	0,00	72,00	72,00	0,00
RLOBATO E CIA - [7681]	0,00	622,50	622,50	0,00
RANBAXY FARMACEUTICA LTDA - [26363]	342.191,60C	2.858.621,04	3.972.550,64	1.456.121,20C
REDE MINEIRA DE TRANSPORTES LTDA EPP - [18678]	107,36C	5.526,09	6.637,65	1.218,92C
REGIS HOTEL MG LTDA - ME - [10690]	0,00	184,00	184,00	0,00
REX HOTELARIA LTDA - ME - [24771]	23.865,36C	78.618,00	54.752,64	0,00
RIMA INDUSTRIAL S/A - [96110]	2.941,00C	2.941,00	0,00	0,00
SAL EXPRESS SOLUCOES LOGISTICA E TRANSP - [146839]	0,00	866,31	866,31	0,00
SAMTEC BIOTECNOLOGIA LTDA - [132804]	0,00	19.195,00	27.043,00	7.848,00C
Sandoz do Brasil Industria Farmaceutica - [25368]	98.671,78C	1.416.415,24	4.412.107,47	3.094.364,01C
SECRETARIA MUNICIPAL DE SAUDE /P.M.S - [65268]	46,10C	46,10	0,00	0,00
SERVIMED CIAL LTDA - [74357]	0,00	456,20	456,20	0,00
SERVIMED CIAL LTDA - [26390]	596,11C	596,11	0,00	0,00
SHALON FIOS CIRURGICOS LTDA - [10688]	0,00	146,90	146,90	0,00
SLU SUPERINTENCIA DE LIMPEZA URBANA - [122794]	0,00	518,88	518,88	0,00
SOLAR HOTEL LTDA - ME - [6022]	0,00	70,00	70,00	0,00
SOLUMED DISTR. MED PROD SAUDE LTDA - [10687]	0,00	3.974,79	3.974,79	0,00
SP MARCAS - COM E DISTR. DE PROD. TEXTE - [26364]	0,00	11.824,72	11.824,72	0,00
STRADA VEICULOS E PECAS LTDA - [20463]	1.272,87C	1.272,87	0,00	0,00
Super Urgente Transporte Aereo e Rodov - [26365]	115,72C	6.181,58	6.854,29	788,43C
TAM LINHAS AEREAS SA - [1689]	0,00	54,56	54,56	0,00
TANIA MARA NUNES RODRIGUES - EPP - [6015]	0,00	147,00	147,00	0,00
TARGA S/A - [2298]	8.928,00C	8.928,00	0,00	0,00C
TARGET TRANSP DE CARGAS E ENCOMENDAS - [2840]	0,00	5.011,13	5.011,13	0,00
TECIDOS E ARMARINHOS MIGUEL BARTOLOMEU S - [25396]	3.970,51C	3.970,51	0,00	0,00
THEODORO F SOBRAL E CIA LTDA - [26355]	915,27C	7.395,27	6.480,00	0,00
TKS FARMACEUTICA LTDA - [25326]	83.295,43C	2.675.969,86	3.512.972,49	920.298,06C
TNT MERCURIO CARGAS E ENCOMENDAS EXPRESS - [67084]	1.627,19C	87.432,15	89.293,76	3.488,80C
Toment do Brasil Ltda - [25361]	2.467.044,84C	2.751.985,90	4.339.292,89	4.054.351,83C
TRANS MODEL TRANSPORTES URGENTES LTDA - [6001]	0,00	2.530,51	5.530,51	3.000,00C
TRANSCOURIER LTDA - [18636]	0,00	1.277,00	1.277,00	0,00
TRANSPORTADORA AMERICANA LTDA - [26373]	6,04C	16.379,78	16.998,91	625,17C
TRANSPORTES TRANSLOVATO LTDA - [154525]	1.730,49C	12.597,68	11.586,86	719,67C
UNIAO PALACE HOTEL DE JANAUBA LTDA - [2295]	96,50C	96,50	0,00	0,00C
Uniao Quimica Farmaceutica Nacional S/A - [114002]	57.025,55C	1.805.392,12	4.052.427,11	2.304.060,54C
UNICHEM FARMACEUTICA DO BRASIL LTDA - [6007]	0,00	55.385,79	107.896,73	52.510,94C
UNIMED BH COOPERATIVA DA TRAB. MED. - [96012]	22.618,36C	63.756,49	41.138,93	0,80C
VALEANT FARMACEUTICA DO BRASIL LTDA VALE - [26992]	3.684,00C	3.684,00	0,00	0,00
VANIA APARECIDA DA SILVA - ME - [6024]	0,00	35,00	35,00	0,00
VIRALI COMERCIO MATERIAL MED HOSP LTDA - [26366]	8.640,00C	8.640,00	0,00	0,00
VITORIA PROVEDORA LOGISTICA LTDA - [22168]	0,00	80,00	80,00	0,00
AUROBINDO PHARMA IND. FARMACEUTICA LTDA - [5984]	0,00	3.360,00	3.360,00	0,00



Junta Comercial do Estado de Minas Gerais

Este Livro foi protocolado sob o nº 18/209.247-0 no dia 27/04/2018. Os dados de aut

ser validado conforme informações constantes do mesmo.



BH FARMA COMERCIO LTDA(00171)

CNPJ : 42.799.163/0001-26 NIRE: 3120389842-2 Data: 12/06/1992

Balancete Analítico de 01/01/2017 até 31/12/2017

Diário:50

Folha: 1752

Descrição	Saldo Anterior	Débito	Crédito	Saldo Atual
TRB PHARMA INDUSTRIA QUIMICA E FARMACEUT - [6005]	0,00	2.859,20	2.859,23	0,03C
Imposto a pagar / recolher - [728]	974.753,24C	8.533.195,42	8.746.407,90	1.187.965,72C
Provisão p/ imposto de renda - [749]	207.773,32C	858.159,48	967.006,15	316.619,99C
IRRF s/ salário/pro-labore - [756]	1.390,26C	10.928,45	10.890,54	1.352,35C
IRRF de terceiros a recolher - [763]	6,63C	0,00	0,00	6,63C
PIS a recolher - [770]	2.866,07C	16.269,45	13.996,74	593,36C
COFINS a recolher - [777]	13.228,02C	75.075,94	64.586,52	2.738,60C
ISS Retido a recolher - [121940]	2,03C	811,03	965,03	156,03C
Provisão contribuição social s/ lucro - [791]	118.551,59C	477.939,51	533.602,71	174.214,79C
ICMS a recolher - [735]	630.895,03C	7.073.497,99	7.134.867,19	692.264,23C
ICMS Dif. Aliquota a recolher - [33838]	19,74C	10.159,71	10.159,71	19,74C
ICMS St a recolher - [33831]	0,00C	9.430,02	9.430,02	0,00C
ICMS - GNRE - [123753]	0,00C	835,21	835,21	0,00C
CRF a recolher - [33845]	20,55C	88,63	68,08	0,00C
Salários e contribuições previdenciárias - [812]	26.635,93C	560.942,78	557.745,90	23.439,05C
Folha a pagar - [819]	9.576,00C	220.929,33	219.711,33	8.358,00C
Pro-labore e Honorários a pagar - [826]	4.215,81C	66.153,09	66.375,72	4.438,44C
INSS a recolher s/ salar. e pro-labore - [833]	10.046,06C	117.453,13	115.725,40	8.318,33C
FGTS a recolher - [840]	2.771,06C	32.253,19	31.650,79	2.168,66C
Contribuição sindical a recolher - [847]	0,00C	5.079,02	5.140,13	61,10C
Verbas Rescisórias a Pagar - [2653]	0,00C	24.466,56	24.466,56	0,00C
FGTS Rescisório a recolher - [33432]	0,00C	37.964,66	37.964,66	0,00C
INSS Retido 3ª a recolher - [33852]	27,00C	10,00	77,52	94,52C
13º Salários a pagar - [96278]	0,00C	26.947,86	26.947,86	0,00C
Férias a pagar - [96285]	0,00C	29.685,94	29.685,94	0,00C
Contas a pagar - [889]	0,00C	10.064,55	10.064,55	0,00C
Água - [33467]	0,00C	599,39	599,39	0,00C
Energia Elétrica - [33474]	0,00C	1.559,89	1.559,89	0,00C
Telefone - [33481]	0,00C	4.684,27	4.684,27	0,00C
Internet/ TV a cabo - [42343]	0,00C	3.221,00	3.221,00	0,00C
Provisões - [910]	93.728,64C	75.516,47	66.493,38	84.705,55C
Provisão 13º Salário - [917]	0,00C	26.947,86	26.947,86	0,00C
Provisão Férias - [924]	45.680,21C	37.875,46	26.426,18	34.230,93C
Provisão FGTS s/ férias - [96250]	12.145,10C	2.336,46	2.078,24	11.886,88C
Provisão INSS s/ férias - [96257]	35.903,33C	2.733,00	5.417,41	38.587,74C
Provisão FGTS s/ 13º Salário - [96264]	0,00C	1.559,13	1.559,13	0,00C
Provisão INSS s/ 13º Salário - [96271]	0,00C	4.064,56	4.064,56	0,00C
Acordo Judiciais - [161588]	9.364,46C	0,00	0,00	9.364,46C
Acordos Judiciais - [14453]	9.364,46C	0,00	0,00	9.364,46C
Parcelamentos Tributários a Curto Prazo - [162218]	36.485,85C	2.015.913,52	2.279.372,82	299.945,15C
ICMS parcelamento - [805]	0,00C	1.838.363,25	2.135.977,26	297.614,01C
IRPJ parcelamento - [43071]	23.053,36C	69.160,08	46.106,72	0,00C
CSLL parcelamento - [43078]	12.634,73C	37.904,19	25.269,46	0,00C
PIS parcelamento - [43085]	421,36C	842,72	421,36	0,00C
COFINS parcelamento - [43092]	376,40C	1.129,20	752,80	0,00C
RFB - Demais Débitos - Parcelamento (4750) - [832]	0,00C	32.449,59	34.780,73	2.331,14C
RFB - Demais Débitos - Parcelamentos PRT (5184) - [7685]	0,00C	36.064,49	36.064,49	0,00C
Parcelamentos Previdenciários a Curto Prazo - [162225]	0,00D	1.539,78	1.539,78	0,00D



Junta Comercial do Estado de Minas Gerais

Este Livro foi protocolado sob o nº 18/209.247-0 no dia 27/04/2018. Os dados de autenticidade serão válidos conforme informações constantes do mesmo.



BH FARMA COMERCIO LTDA(00171)

CNPJ : 42.799.163/0001-26 NIRE: 3120389842-2 Data: 12/06/1992

Balancete Analítico de 01/01/2017 até 31/12/2017

Diário:50

Folha: 1753

Descrição	Saldo Anterior	Débito	Crédito	Saldo Atual
Parcelamento INSS - [115584]	0,00C	1.539,78	1.539,78	0,00C
Passivo Não Circulante - [2569]	4.458.798,23C	7.318.538,03	7.845.504,40	4.985.764,60C
Financiamentos/ Empréstimos a Longo prazo - [42441]	1.427.516,74C	391.689,58	550.544,11	1.586.371,27C
Financiamento Longo Prazo a pagar - [42448]	1.427.516,74C	391.689,58	550.544,11	1.586.371,27C
Parcelamentos a Longo Prazo - [839]	3.031.281,49C	6.926.848,45	7.294.960,29	3.399.393,33C
RFB - Demais Débitos - Parcelamentos (4750) - [874]	68.495,74C	34.780,73	0,00	33.715,01C
Parcelamento ICMS a Longo Prazo - [156994]	1.017.791,31C	2.135.977,26	1.459.051,26	340.865,31C
(-) Encargos Financeiros - [4073]	0,00C	925.572,97	0,00	925.572,97D
Parcelamento CSLL a Longo Prazo - [2570]	694.910,41C	694.910,41	0,00	0,00C
Parcelamento IRPJ a Longo Prazo - [2571]	1.244.881,83C	1.244.881,83	0,00	0,00C
Parcelamento COFINS a Longo Prazo - [1335]	5.202,20C	5.202,20	0,00	0,00C
RFB - Demais Débitos PRT (5184) LP - [7688]	0,00C	1.885.523,05	1.885.523,05	0,00C
RFB - Demais Débitos PERT LP - [7690]	0,00C	0,00	3.950.385,98	3.950.385,98C
Patrimônio Líquido - [931]	8.599.453,91C	7.128.760,35	5.171.140,32	6.641.833,88C
Capital Social - [938]	3.500.000,00C	0,00	0,00	3.500.000,00C
Capital Integralizado - [945]	3.500.000,00C	0,00	0,00	3.500.000,00C
HELIO ALVES ROCHA - [4919]	2.800.000,00C	0,00	0,00	2.800.000,00C
Hugo Alves Rocha - [52828]	700.000,00C	0,00	0,00	700.000,00C
Reservas - [160462]	5.099.453,91C	3.062.096,20	3.775.914,44	5.813.272,15C
Reserva de capital - [966]	1.676.503,84C	0,00	0,00	1.676.503,84C
RESERVA DE CAPITAL - [96187]	1.676.503,84C	0,00	0,00	1.676.503,84C
Reservas de lucros - [1008]	5.301.518,99C	1.891.966,16	1.879.288,77	5.288.841,60C
Reservas de lucros - [1015]	5.301.518,99C	1.891.966,16	1.879.288,77	5.288.841,60C
Ajustes Exercícios Anteriores - [4709]	1.878.568,92D	1.170.130,04	1.896.625,67	1.152.073,29D
(-) Ajustes Exerc. Anteriores Devedor - [4716]	1.891.966,16D	1.156.732,80	1.891.966,16	1.156.732,80D
Ajustes Exerc. Anteriores Credores - [4723]	13.397,24C	13.397,24	4.659,51	4.659,51C
Lucros / Prejuízos acumulados - [1022]	0,00C	4.066.664,15	1.395.225,88	2.671.438,27D
Lucros / Superávits Acumulados - [1029]	0,00C	4.066.664,15	0,00	4.066.664,15D
Prejuízos / Débitos Acumulado - [1043]	0,00D	0,00	1.395.225,88	1.395.225,88C
Receita - [1176]	0,00C	10.773.941,72	53.128.713,07	42.354.771,35C
Receita bruta s/ vendas e serviços - [1183]	0,00C	0,00	51.343.661,94	51.343.661,94C
Receita bruta de venda - [1190]	0,00C	0,00	51.343.661,94	51.343.661,94C
Revenda de mercadorias - [1211]	0,00C	0,00	51.343.661,94	51.343.661,94C
Dedução de receita bruta vendas/serviços - [1232]	0,00C	9.482.041,72	281.399,85	9.200.641,87D
Dedução de receita bruta de vendas - [1239]	0,00C	9.482.041,72	281.399,85	9.200.641,87D
Devoluções - [1246]	0,00D	2.216.443,11	0,00	2.216.443,11D
ICMS - [1260]	0,00D	7.134.867,19	0,00	7.134.867,19D
COFINS - [1267]	0,00D	64.586,32	0,00	64.586,32D
PIS s/ vendas e serviços - [1274]	0,00D	13.996,74	0,00	13.996,74D
ICMS ST e ONRE - [33824]	0,00D	16.590,10	0,00	16.590,10D
ICMS Reconposição e Diferença de Alíquota - [69583]	0,00C	35.558,06	0,00	35.558,06D
(-) Crédito de ICMS - [23238]	0,00C	0,00	281.399,85	281.399,85C
Receita operacional - [1295]	0,00C	1.291.900,00	1.431.740,82	139.840,82C
Receita financeira - [1302]	0,00C	0,00	112.211,76	112.211,76C
Rendimento s/ Aplicação - [130130]	0,00C	0,00	112.211,76	112.211,76C

Junta Comercial do Estado de Minas Gerais

Este Livro foi protocolado sob o nº 18/209.247-0 no dia 27/04/2018. Os dados de autenticação são válidos conforme informações constantes do mesmo.



Descrição	Saldo Anterior	Débito	Crédito	Saldo Atual
Recuperações diversas - [1358]	0,00C	0,00	16,20	16,20C
Alimentação - [1379]	0,00C	0,00	16,20	16,20C
Receitas patrimoniais - [1407]	0,00C	1.291.900,00	1.319.512,86	27.612,86C
Resultado da venda de bens - [1414]	0,00C	1.291.900,00	1.319.512,86	27.612,86C
Outras Receitas - [1421]	0,00C	0,00	71.910,46	71.910,46C
Rendas eventuais - [1428]	0,00C	0,00	71.910,46	71.910,46C
Bonificação emmercadoria - [1442]	0,00C	0,00	319,16	319,16C
Descontos obtidos - [27867]	0,00C	0,00	61.543,58	61.543,58C
AMOSTRA GRÁTIS - [155477]	0,00C	0,00	10.047,72	10.047,72C
Despesas - [1449]	0,00D	39.701.239,25	17.906,17	39.683.333,08D
Custos diretos - [1456]	0,00D	35.816.252,15	17.609,17	35.798.642,98D
Custos dos produtos vendidos - [1463]	0,00D	35.375.894,27	0,00	35.375.894,27D
Custo sobre vendas - [7119]	0,00D	35.375.894,27	0,00	35.375.894,27D
Custos Produtos Vendidos - [1470]	0,00D	35.375.894,27	0,00	35.375.894,27D
Mão de obra direta - [1505]	0,00D	434.759,64	17.609,17	417.150,47D
Salários e ordenados - [1512]	0,00D	220.657,22	512,23	220.144,99D
Horas extras - [1533]	0,00D	371,28	0,00	371,28D
Férias - [1540]	0,00D	26.426,18	0,00	26.426,18D
13º Salário - [1547]	0,00D	17.952,86	0,00	17.952,86D
INSS - [1554]	0,00D	79.947,47	6.797,56	73.149,91D
FGTS - [1575]	0,00D	62.430,63	3.895,59	58.535,04D
Indenização / aviso prévio - [1582]	0,00D	14.635,12	0,00	14.635,12D
Vale Refeição - [34377]	0,00D	7.471,50	2.711,40	4.760,10D
Vale Transporte - [42371]	0,00D	4.349,70	3.692,39	657,31D
Despesas c/ menor aprendiz - [161644]	0,00D	517,68	0,00	517,68D
Outros custos diretos - [1610]	0,00D	5.426,24	0,00	5.426,24D
Energia Elétrica - [1617]	0,00D	1.306,99	0,00	1.306,99D
Combustível - [1631]	0,00D	4.119,25	0,00	4.119,25D
Custos c/ Perda de Estoques - [116676]	0,00D	172,00	0,00	172,00D
Perdas de Estoque - [116683]	0,00D	172,00	0,00	172,00D
Custos Indiretos - [1638]	0,00D	1.621.138,59	297,00	1.620.841,59D
Custos com entregas - [1680]	0,00D	516.928,09	0,00	516.928,09D
Frete na entrega - [1687]	0,00D	516.928,09	0,00	516.928,09D
Propaganda e publicidade - [1715]	0,00D	1.099,14	0,00	1.099,14D
Amostra grátis - [1729]	0,00D	1.099,14	0,00	1.099,14D
Utilidades e serviços - [1736]	0,00D	79.143,53	297,00	78.846,53D
Energia Elétrica - [1743]	0,00D	20.665,37	0,00	20.665,37D
Telefone - [1750]	0,00D	43.102,89	297,00	42.805,89D
Água / Esgoto - [1757]	0,00D	2.918,29	0,00	2.918,29D
Serviços prestados p/ terceiros - [1806]	0,00D	207,56	0,00	207,56D
Internet / TV a Cabo - [27853]	0,00D	12.249,42	0,00	12.249,42D
Mão de obra indireta - [1841]	0,00D	79.650,75	0,00	79.650,75D
Pró-labore e Honorários - [1848]	0,00D	66.375,72	0,00	66.375,72D
INSS - [1904]	0,00D	13.275,03	0,00	13.275,03D



Junta Comercial do Estado de Minas Gerais

Este Livro foi protocolado sob o nº 18/209.247-0 no dia 27/04/2018. Os dados de autenticidade serão validados conforme informações constantes do mesmo.



BH FARMA COMERCIO LTDA(00171)

CNPJ: 42.799.163/0001-26 NIRE: 3120389842-2 Data: 12/06/1992

Balancete Analítico de 01/01/2017 até 31/12/2017

Diário:50

Folha: 1755

Descrição	Saldo Anterior	Débito	Crédito	Saldo Atual
Depreciação/Amortização - [2016]	0,00D	873.842,20	0,00	873.842,20D
Móveis e utensílios - [2023]	0,00D	161,04	0,00	161,04D
Instalações - [2030]	0,00D	160,51	0,00	160,51D
Veículos - [2044]	0,00D	866.293,53	0,00	866.293,53D
Computadores e Periféricos - [155239]	0,00D	4.827,12	0,00	4.827,12D
Bicicleta - [1527]	0,00D	2.400,00	0,00	2.400,00D
Custos c/ Viagens - [42826]	0,00D	70.474,88	0,00	70.474,88D
Reembolsos de Viagens - [43036]	0,00D	70.474,88	0,00	70.474,88D
Despesas gerais - [2093]	0,00D	241.501,38	0,00	241.501,38D
Despesas gerais da administração - [2100]	0,00D	241.501,38	0,00	241.501,38D
Legais e judiciais - [2121]	0,00D	1.021,13	0,00	1.021,13D
Alimentação - [2142]	0,00D	4.462,50	0,00	4.462,50D
Associação de classe - [2149]	0,00D	3.777,74	0,00	3.777,74D
Multas de trânsito - [2163]	0,00D	429,59	0,00	429,59D
Propaganda e publicidade - [2184]	0,00D	2.773,08	0,00	2.773,08D
Material de Higiene - [2674]	0,00D	8.698,09	0,00	8.698,09D
Material de Escritório - [2681]	0,00D	5.028,54	0,00	5.028,54D
Manutenção e Reparo - [2688]	0,00D	17.254,19	0,00	17.254,19D
Gastos Cartório - [9338]	0,00D	1.901,67	0,00	1.901,67D
Estacionamento - [9359]	0,00D	20.046,40	0,00	20.046,40D
Assistencia Contábil - [27860]	0,00D	1.180,00	0,00	1.180,00D
Uso e Consumo - [42847]	0,00D	330,00	0,00	330,00D
Despesas c/ Licitações - [2834]	0,00D	6.406,47	0,00	6.406,47D
Serviços tomados - [22678]	0,00D	98.464,72	0,00	98.464,72D
Honorário Advogado - [3833]	0,00D	572,44	0,00	572,44D
Multas - [23378]	0,00D	68.966,97	0,00	68.966,97D
Despesas Diversas - [2178]	0,00D	187,85	0,00	187,85D
Despesas financeiras - [2247]	0,00D	104.304,85	0,00	104.304,85D
Despesas Bancárias - [2310]	0,00D	104.304,85	0,00	104.304,85D
Tarifa bancária - [2317]	0,00D	6.372,19	0,00	6.372,19D
Juros de mora/outros juros - [2331]	0,00D	84.441,76	0,00	84.441,76D
IOF - [42483]	0,00D	13.312,53	0,00	13.312,53D
Taxa de Expediente - [408]	0,00D	178,37	0,00	178,37D
Despesas tributárias - [2219]	0,00D	1.799.953,21	0,00	1.799.953,21D
Despesas tributárias - [22699]	0,00D	158.405,94	0,00	158.405,94D
Contribuição sindical patronal - [2226]	0,00D	4.640,14	0,00	4.640,14D
Multas Tributárias - [33810]	0,00D	74.368,22	0,00	74.368,22D
Juros Tributários - [33817]	0,00D	79.395,16	0,00	79.395,16D
Multas e juros previdenciários - [42532]	0,00D	2,42	0,00	2,42D
Impostos e taxas - [2051]	0,00D	140.938,41	0,00	140.938,41D
IPPU - [2058]	0,00D	16.529,34	0,00	16.529,34D
Taxas municipais - [2072]	0,00D	11.337,21	0,00	11.337,21D
Taxas estaduais - [2079]	0,00D	41.639,43	0,00	41.639,43D
DPVAT - [47893]	0,00D	1.213,80	0,00	1.213,80D
IPVA - [47900]	0,00D	56.367,35	0,00	56.367,35D
Licenciamento de Veículo - [47907]	0,00D	926,60	0,00	926,60D
Taxas federais - [74301]	0,00D	18,54	0,00	18,54D
DESPESA COM CARTORIO - [3802]	0,00D	9.744,68	0,00	9.744,68D
Taxas diversas - [2097]	0,00D	1.082,46	0,00	1.082,46D



Junta Comercial do Estado de Minas Gerais

Este Livro foi protocolado sob o nº 18/209.247-0 no dia 27/04/2018. Os dados de autenticação são válidos conforme informações constantes do mesmo.



BH FARMA COMERCIO LTDA(00171)

CNPJ : 42.799.163/0001-26 NIRE: 3120389842-2 Data: 12/06/1992

Balancete Analítico de 01/01/2017 até 31/12/2017

Diário:50

Folha: 1756

Descrição	Saldo Anterior	Débito	Crédito	Saldo Atual
ICMS Dif Alíquota - [9848]	0,00D	2.079,00	0,00	2.079,00D
PROVISÕES IR e CSLL - [5965]	0,00	1.500.608,86	0,00	1.500.608,86D
IR s/ Lucro - [2695]	0,00D	967.006,15	0,00	967.006,15D
Contribuição social s/ lucro - [2233]	0,00D	533.602,71	0,00	533.602,71D
Despesas não operacionais - [2373]	0,00D	118.089,07	0,00	118.089,07D
Despesas não dedutíveis - [27888]	0,00D	118.089,07	0,00	118.089,07D
Despesas c/ bonificação ou doações - [33348]	0,00D	17.774,10	0,00	17.774,10D
Multas de Trânsito - [161980]	0,00D	4.019,68	0,00	4.019,68D
Cartão de crédito - [43261]	0,00D	96.295,29	0,00	96.295,29D

Análise do Balancete

Ativo —————>	32.105.837,38D	Passivo —————>	29.434.399,11C
Despesa —————>	39.683.333,08D	Receita —————>	42.354.771,35C
Custo —————>	0,00D		
—————>	71.789.170,46D	—————>	71.789.170,46C
Lucro —————>	2.671.438,27		

(XXXXX)

HELIO ALVES ROCHA
SÓCIO (A) ADMINISTRADOR (A)
CPF: 11219181587

ANA PAULA CARDOSO DA SILVA
CONTADOR(A)
CPF:038.288.566-08 CRC: 093 640



Junta Comercial do Estado de Minas Gerais

Este Livro foi protocolado sob o nº 18/209.247-0 no dia 27/04/2018. Os dados de aut
ser validado conforme informações constantes do mesmo.



Descrição	Exerc. Anterior	Exerc. Atual
Ativo	*19.015.637,13D	*32.105.837,38D
Ativo Circulante	*13.936.124,92D	*28.129.010,40D
Disponível	**1.819.146,73D	**4.495.182,69D
Numerários em caixa (28)	534,74D	3.318,33D
Banco conta movimento (42)	423.900,94D	481.394,75D
Aplicações (70)	1.394.711,05D	4.010.469,61D
Clientes (98)	6.346.727,57D	13.501.364,99D
Contas correntes empregados (140)	900,00D	0,00D
Impostos diversos a compensar (196)	0,00D	421.223,78D
Estoques (280)	5.760.438,16D	5.691.364,76D
Despesas antecipadas (336)	8.912,46D	19.874,18D
Adiantamento para Sócios (650)	0,00D	4.000.000,00D
Ativo Não Circulante	**1.387.965,35D	**1.387.965,35D
Empréstimos a Terceiros (58016)	1.387.965,35D	1.387.965,35D
Permanente	**3.691.546,86D	**2.588.861,63D
Investimentos (392)	22.300,00D	22.300,00D
Imobilizado (420)	6.787.294,76D	6.045.938,87D
Depreciação / Amortização (469)	3.118.047,90C	3.479.377,24C
Passivo	*19.015.637,13C	*32.105.837,38C
Passivo Circulante	**5.957.384,99C	*17.806.800,63C
Fornecedores (700)	4.816.416,87C	16.201.380,70C
Imposto a pagar / recolher (728)	974.753,24C	1.187.965,72C
Salários e contribuições previdenciárias (812)	26.635,93C	23.439,05C
Provisões (910)	93.728,64C	84.705,55C
Acordo Judiciais (161588)	9.364,46C	9.364,46C
Parcelamentos Tributários a Curto Prazo (162218)	36.485,85C	299.945,15C
Passivo Não Circulante	**4.458.798,23C	**4.985.764,60C
Financiamentos/ Empréstimos a Longo prazo (42441)	1.427.516,74C	1.586.371,27C
Parcelamentos a Longo Prazo (839)	3.031.281,49C	3.399.393,33C
Patrimônio líquido	**8.599.453,91C	**9.313.272,15C
Capital Social	**3.500.000,00C	**3.500.000,00C
Capital Integralizado (945)	3.500.000,00C	3.500.000,00C
Reservas	**5.099.453,91C	**5.813.272,15C
Reserva de capital (966)	1.676.503,84C	1.676.503,84C
Reservas de lucros (1008)	5.301.518,99C	5.288.841,60C
Ajustes Exercícios Anteriores (4709)	1.878.568,92D	1.152.073,29D

Declaro, sob as penas da lei, que as informações aqui contidas, são verdadeiras e me responsabilizo por todas elas.

Declaro, sob as penas da lei, que as informações aqui contidas, refletem a documentação que me foi entregue, são verdadeiras e me responsabilizo por todas elas.

Belo Horizonte, 31 de dezembro de 2017.

HELIO ALVES ROCHA
SÓCIO (A) ADMINISTRADOR (A)
CPF: 11219181587

ANA PAULA CARDOSO DA SILVA
CONTADOR(A)
CPF: 038.288.566-08 CRC: 093.640



Junta Comercial do Estado de Minas Gerais

Este Livro foi protocolado sob o nº 18/209.247-0 no dia 27/04/2018. Os dados de autenticação são válidos conforme informações constantes do mesmo.



BH FARMA COMERCIO LTDA(00171)

CNPJ: 42.799.163/0001-26 NIRE: 3120389842-2 Data: 12/06/1992

Balunço de Resultado Económico SIntética de 01/01/2017 até 31/12/2017

Diário :50 Folha: 1758

Descrição	Classificação	Exercício Atual	Exercício Anterior
Receita			
Receita bruta s/ vendas e serviços			
Receita bruta de venda	3-1-01	51.343.661,94C	46.808.999,97C
=Total - Receita bruta s/ vendas e serviços		*51.343.661,94C	*46.808.999,97C
Dedução de receita bruta vendas/serviços			
Dedução de receita bruta de vendas	3-2-01	9.200.641,87D	8.460.616,10D
=Total - Dedução de receita bruta vendas/serviços		**9.200.641,87D	**8.460.616,10D
Receita operacional			
Receita financeira	3-3-01	112.211,76C	173.167,46C
Recuperações diversas	3-3-02	16,20C	1.633,50C
Receitas patrimoniais	3-3-03	27.612,86C	260,00D
=Total - Receita operacional		****139.840,82C	****174.540,96C
Outras Receitas			
Rendas eventuais	3-5-01	71.910,46C	168.655,47C
=Total - Outras Receitas		*****71.910,46C	****168.655,47C
=Total - Receita		*42.354.771,35C	*38.691.580,30C
Despesas			
Custos diretos			
Custos dos produtos vendidos			
Custo sobre vendas	4-1-01-01	35.375.894,27D	29.347.139,26D
=Custos dos produtos vendidos		*35.375.894,27D	*29.347.139,26D
Mão de obra direta	4-1-03	417.150,47D	599.373,90D
Outros custos diretos	4-1-04	5.426,24D	10.035,65D
Custos c/ Perda de Estoques	4-1-05	172,00D	0,00D
=Total - Custos diretos		*35.798.642,98D	*29.956.548,81D
Custos indiretos			
Custos com entregas	4-2-03	516.928,09D	322.118,19D

BELO HORIZONTE, 31 DE DEZEMBRO DE 2017

HELIO ALVES ROCHA
SÓCIO (A) ADMINISTRADOR (A)
CPF: 11219181587

ANA PAULA CARDOSO DA SILVA
CONTADOR (A)
CPF: 038.288.566-08 CRC: 093640



Junta Comercial do Estado de Minas Gerais

Este Livro foi protocolado sob o nº 18/209.247-0 no dia 27/04/2018. Os dados de autenticação são válidos conforme informações constantes do mesmo.



BH FARMA COMERCIO LTDA(00171)

CNPJ: 42.799.163/0001-26 NIRE: 3120389842-2 Data: 12/06/1992

Balanco de Resultado Econômico Sintética de 01/01/2017 até 31/12/2017

Diário :50 Folha: 1759

Descrição	Classificação	Exercício Atual	Exercício Anterior
Propaganda e publicidade	4-2-04	1.099,14D	755,28D
Utilidades e serviços	4-2-05	78.846,53D	97.279,62D
Mão de obra indireta	4-2-07	79.650,75D	64.283,00D
Depreciação/Amortização	4-2-11	873.842,20D	1.020.239,15D
Custos c/ Viagens	4-2-13	70.474,88D	109.637,41D
=Total - Custos indiretos		**1.620.841,59D	**1.614.312,65D
Despesas gerais			
Despesas gerais da administração	4-3-01	241.501,38D	320.295,39D
=Total - Despesas gerais		****241.501,38D	****320.295,39D
Despesas financeiras			
Despesas Bancárias	4-4-04	104.304,85D	161.161,79D
=Total - Despesas financeiras		****104.304,85D	****161.161,79D
Despesas tributárias			
Despesas tributárias	4-6-01	158.405,94D	105.560,54D
Impostos e taxas	4-6-02	140.938,41D	94.646,29D
PROVISÕES IR e CSLL	4-6-04	1.500.608,86D	1.349.984,19D
=Total - Despesas tributárias		**1.799.953,21D	**1.550.191,02D
Despesas não operacionais			
Perdas eventuais	4-7-01	0,00D	743,16C
Despesas não dedutíveis	4-7-02	118.089,07D	24.517,59D
=Total - Despesas não operacionais		****118.089,07D	*****23.774,43D
=Total - Despesas		*39.683.333,08D	*33.626.284,09D

RESULTADO DO EXERCÍCIO

RECEITAS-----> 42.354.771,35C

DESPESAS + CUSTO-----> 39.683.333,08D

LUCRO LÍQUIDO DO EXERCÍCIO: ***2.671.438,27

BELO HORIZONTE, 31 DE DEZEMBRO DE 2017

HELIO ALVES ROCHA
SÓCIO (A) ADMINISTRADOR (A)
CPF: 11219181587

ANA PAULA CARDOSO DA SILVA
CONTADOR (A)
CPF: 038.288.566-08 CRC: 093640



Junta Comercial do Estado de Minas Gerais
Este Livro foi protocolado sob o nº 18/209.247-0 no dia 27/04/2018. Os dados de autenticação são válidos conforme informações constantes do mesmo.



BH FARMA COMERCIO LTDA(00171)

CNPJ: 42.799.163/0001-26 NIRE: 3120389842-2 Data: 12/06/1992

Balanço de Resultado Econômico Sintética de 01/01/2017 até 31/12/2017

Diário :50 Folha: 1760

Descrição

Classificação

Exercício Atual Exercício Anterior

BELO HORIZONTE, 31 DE DEZEMBRO DE 2017

HELIO ALVES ROCHA
SÓCIO (A) ADMINISTRADOR (A)
CPF: 11219181587

ANA PAULA CARDOSO DA SILVA
CONTADOR (A)
CPF: 038.288.566-08 CRC: 093640



Junta Comercial do Estado de Minas Gerais

Este Livro foi protocolado sob o nº 18/209.247-0 no dia 27/04/2018. Os dados de autenticação são válidos conforme informações constantes do mesmo.



BH FARMA COMERCIO LTDACNPJ: 42.799.163/0001-26 NIRE: 3120389842-2 Data: 12/06/1992
Análise Econômica e Financeira de 01/01/2017 até 31/12/2017

Diário: 50 Folha: 1761

Solvência Geral

Ativo	32.105.837,38	
Passivo Circulante + Passivo Não-Circulante (Obrigações a LP)	22.792.565,23	= 1,41

Quanto maior, melhor. O investimento total equivale a 141 % do capital de terceiros.

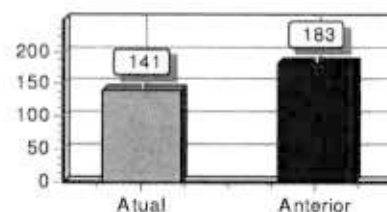
**Liquidez Geral**

Ativo Circulante + Ativo Realizável a LP	29.516.975,75	
Passivo Circulante + Passivo Não-Circulante (Obrigações a LP)	22.792.565,23	= 1,30

Quanto maior, melhor. A empresa possui R\$1,30 de ativo Circulante e ativo realizável a longo prazo para cada R\$1,00 de dívida total.

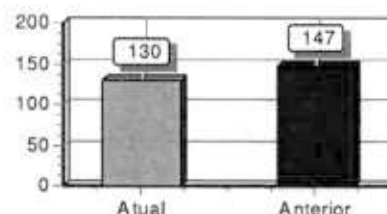
**Liquidez Corrente**

Ativo Circulante	28.129.010,40	
Passivo Circulante	17.806.800,63	= 1,58

Quanto maior, melhor. A empresa possui R\$1,58 de ativo circulante para cada R\$1,00 de dívida de curto prazo.

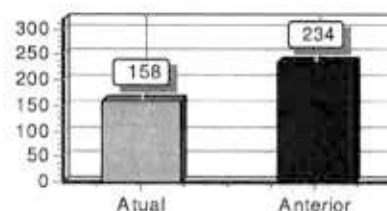
**Liquidez Seca**

Ativo Circulante - Estoques	22.437.645,64	
Passivo Circulante	17.806.800,63	= 1,26

Quanto maior, melhor. A empresa possui R\$1,26 de ativo circulante para cada R\$1,00 de dívida de curto prazo, sem comprometer os estoques.

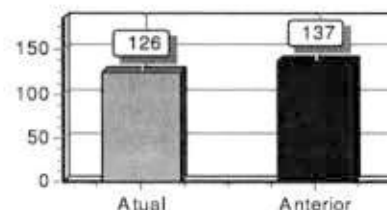

Junta Comercial do Estado de Minas Gerais

Este Livro foi protocolado sob o nº 18/209.247-0 no dia 27/04/2018. Os dados de autenticação são válidos conforme informações constantes do mesmo.



BH FARMA COMERCIO LTDA

CNPJ: 42.799.163/0001-26 NIRE: 3120389842-2 Data: 12/06/1992
Análise Econômica e Financeira de 01/01/2017 até 31/12/2017

Diário: 50 Folha: 1762

Sob as penas da lei, declaramos que as informações aqui contidas são verdadeiras e nos responsabilizamos por todas elas de acordo com a documentação que nos foi apresentada.

Belo Horizonte, 31 de dezembro de 2017.

HELIO ALVES ROCHA
SÓCIO (A) ADMINISTRADOR (A)
CPF: 11219181587

ANA PAULA CARDOSO DA SILVA
Contador (a)
CPF: 038.288.566-08 CRC: 093640
RG: 11975704



Junta Comercial do Estado de Minas Gerais
Este Livro foi protocolado sob o nº 18/209.247-0 no dia 27/04/2018. Os dados de aut
ser validado conforme informações constantes do mesmo.



Classificação	Descrição	Chamada
1	Ativo	7
1-1	Ativo Circulante	14
1-1-01	Disponível	21
1-1-01-01	Numerários em caixa	28
1-1-01-01-01	Caixa	35
1-1-01-02	Banco conta movimento	42
1-1-01-02-01	Banco do Brasil - Televentas cc 54900-2	155442
1-1-01-02-01	Banco do Brasil S/A.	49
1-1-01-02-01	Bradesco - Televentas cc 6882-9	155435
1-1-01-02-01	Bradesco	63
1-1-01-02-01	Santander	42490
1-1-01-03	Aplicações	70
1-1-01-03-01	BB CDB DI	76
1-1-01-03-01	Aplicação Bradesco - Televentas	161063
1-1-01-03-01	Bradesco FIC RI RF.DI HIPERFUNDO - 6882-9	1324
1-1-01-03-01	BB RF Simples	1588
1-1-01-03-01	Bradesco FIC FI RF.DI HIPERFUNDO - 20042-5	1322
1-1-01-03-01	B. FIC FI REFER. DI SPECIAL	102
1-1-01-03-01	BB RENDA FIXA 500	69
1-1-01-03-05	R Fixa CP Corp 400 MIL	1590
1-1-01-03-07	Bradesco Invest Plus 20042-5	7701
1-1-01-03-08	Bradesco Invest Plus 6882-9	7702
1-1-01-03-09	Bradesco Invest Fácil 6882-9	7704
1-1-01-03-10	Bradesco Invest Fácil 20042-5	7706
1-1-01-03-11	CDB Bradesco - 6882-9	7708
1-1-01-03-12	CDB Bradesco - 20042-5	7709
1-1-01-03-13	BB RF Simples c/c 54900-2	7715
1-1-01-05	Depositos Bloqueados	122808
1-1-01-05-01	Banco do Brasil	154931
1-1-01-05-02	Bradesco depósitos Bloqueados -6882-9	7711
1-1-01-05-03	Bradesco depósitos Bloqueados -20042-5	7713
1-1-04	Clientes	98
1-1-04-01	CLIENTES DIVERSOS	7056
1-1-06	Contas correntes empregados	140
1-1-06-03	Adiantamento salários	161
1-1-06-05	Adiantamento de férias	46872
1-1-06-07	Adiantamento para viagens	116704
1-1-06-10	Adiantamento de Rescisão	153538
1-1-10	Impostos diversos a compensar	196
1-1-10-01	ICMS a recuperar	203
1-1-10-15	IRRF s/ Aplicações a recuperar	43106
1-1-10-47	Antecipação para Parcelamento do PERT	9437
1-1-10-49	Antecipação p/ Parcelamento do Pert Previdenciário	10907
1-1-12	Estoques	280
1-1-12-10	Mercadorias para revenda	2660
1-1-14	Despesas antecipadas	336
1-1-14-09	Consórcios	44583



Junta Comercial do Estado de Minas Gerais

Este Livro foi protocolado sob o nº 18/209.247-0 no dia 27/04/2018. Os dados de autenticação são válidos conforme informações constantes do mesmo.



Belo Horizonte, 31 de dezembro de 2017.

A

Ana Paula Cardoso da Silva / CRC: MG-093640/O

Rua Paracatu, nº143, Barro Preto - Belo Horizonte - MG, CEP: 30180-090

Prezados Senhores,

Declaro para os devidos fins, como administrador (a) e responsável legal da empresa BH FARMA COMERCIO LTDA CNPJ: 42.799.163/0001-26 que as informações relativas ao período base de 01.01.2017 a 31.12.2017, fornecidas a Vossa Senhoria para escrituração e elaboração das demonstrações contábeis, obrigações acessórias, apuração de impostos e arquivos eletrônicos exigidos pela fiscalização federal, estadual, municipal, trabalhista e previdenciária são fidedignas.

Também declaro:

- Que os controles internos adotados pela nossa empresa são de responsabilidade da administração e estão adequadas ao tipo de atividade e o volume de transações;
- Que não realizamos nenhum tipo de operação que possa ser considerada ilegal, frente a legislação vigente;
- Que todos os documentos que geramos e recebemos de nossos fornecedores estão revestidos de total idoneidade;
- Que os estoques registrados em conta própria foram, por nós, avaliados, contados e levantados fisicamente e perfazem a realidade do período encerrado em 2017;
- Que as informações registradas no sistema de gestão e controle interno, denominado ALTERDATA, são controladas e validadas com documentação suporte adequada, sendo de nossa inteira responsabilidade todo o conteúdo do banco de dados e arquivos eletrônicos gerados.

Além disso, declaro que não tenho conhecimento de quaisquer fatos ocorridos no período base que possam afetar as demonstrações contábeis ou que as afetam até a data desta carta, ou, ainda que possam afetar a continuidade das operações da empresa.

Também confirmo que não houve:

- Fraude envolvendo a administração ou empregados em cargos de responsabilidade ou confiança;
- Fraude envolvendo terceiros que poderiam ter efeito material nas demonstrações contábeis;
- Violação ou possíveis violações de leis, normas ou regulamentos cujos efeitos deveriam ser considerados para divulgação nas demonstrações contábeis, ou mesmo dar origem ao registro de provisão para contingências passivas.

Atenciosamente,

HELIO ALVES ROCHA
SÓCIO ADMINISTRADOR
CPF: 112.191.815-87



Junta Comercial do Estado de Minas Gerais
Este Livro foi protocolado sob o nº 18/209.247-0 no dia 27/04/2018. Os dados de autenticação foram validados conforme informações constantes do mesmo.



Termo de Encerramento

Dados da empresa					
Nome Empresarial:					
BH FARMA COMERCIO LTDA					
NIRE:	3120389842-2	CNPJ:	42.799.163/0001-26	NIRE Anterior:	
Nome Anterior:					
Município:	BELO HORIZONTE			UF:	MINAS GERAIS
Inscrição Estadual:	0628059000038		Inscrição Municipal:	03954860017	

Dados do Livro			
Finalidade:	DIARIO		
Número de ordem:	50	Data assinatura:	27/04/2018
Quantidade de páginas:	1774		
Período de escrituração			
Início:	01/07/2017	Fim:	31/12/2017
Período de retificação:			
Início:		Fim:	

Assinante(s)			
CPF	Nome	Função	CRC
112.191.815-87	HELIO ALVES ROCHA	Administrador	
038.288.566-08	ANA PAULA CARDOSO DA SILVA	Contador	093640



Junta Comercial do Estado de Minas Gerais

Este Livro foi protocolado sob o nº 18/209.247-0 no dia 27/04/2018. Os dados de autenticação serão validados conforme informações constantes do mesmo.



REPÚBLICA FEDERATIVA DO BRASIL
ESTADO DA PARAÍBA
CARTÓRIO AZEVEDO BASTOS
FUNDADO EM 1888

PRIMEIRO REGISTRO CIVIL DE NASCIMENTO E ÓBITOS E PRIVATIVO DE CASAMENTOS, INTERDIÇÕES E TUTELAS DA COMARCA DE
JOÃO PESSOA

Av. Epitácio Pessoa, 1145 Bairro dos Estados 58030-00, João Pessoa PB
Tel.: (83) 3244-5404 / Fax: (83) 3244-5484
<http://www.azevedobastos.not.br>
E-mail: cartorio@azevedobastos.not.br



DECLARAÇÃO DE SERVIÇO DE AUTENTICAÇÃO DIGITAL

O Bel. Válber Azevêdo de Miranda Cavalcanti, Oficial do Primeiro Registro Civil de Nascimentos e Óbitos e Privativo de Casamentos, Interdições e Tutelas com atribuição de autenticar e reconhecer firmas da Comarca de João Pessoa Capital do Estado da Paraíba, em virtude de Lei, etc...

DECLARA para os devidos fins de direito que, o documento em anexo identificado individualmente em cada *Código de Autenticação Digital* ou na referida sequência, foi autenticados de acordo com as Legislações e normas vigentes¹.

DECLARO ainda que, para garantir transparência e segurança jurídica de todos os atos oriundos dos respectivos serviços de Notas e Registros do Estado da Paraíba, a Corregedoria Geral de Justiça editou o Provimento CGJPB Nº 003/2014, determinando a inserção de um código em todos os atos notoriais e registrais, assim, cada Selo Digital de Fiscalização Extrajudicial contém um código único (por exemplo: **Selo Digital: ABC12345-X1X2**) e dessa forma, cada autenticação processada pela nossa Serventia pode ser confirmada e verificada tantas vezes quanto for necessário através do site do Tribunal de Justiça do Estado da Paraíba, endereço <http://corregedoria.tjpb.jus.br/selo-digital/>

A autenticação digital do documento faz prova de que, na data e hora em que ela foi realizada, a empresa **BH FARMA COMERCIO LTDA** tinha posse de um documento com as mesmas características que foram reproduzidas na cópia autenticada, sendo da empresa **BH FARMA COMERCIO LTDA** a responsabilidade, única e exclusiva, pela idoneidade do documento apresentado a este Cartório.

Esta DECLARAÇÃO foi emitida em **03/05/2018 14:42:27 (hora local)** através do sistema de autenticação digital do Cartório Azevêdo Bastos, de acordo com o Art. 1º, 10º e seus §§ 1º e 2º da MP 2200/2001, como também, o documento eletrônico autenticado contendo o Certificado Digital do titular do Cartório Azevêdo Bastos, poderá ser solicitado diretamente a empresa **BH FARMA COMERCIO LTDA** ou ao Cartório pelo endereço de e-mail autentica@azevedobastos.not.br

Para informações mais detalhadas deste ato, acesse o site <https://autdigital.azevedobastos.not.br> e informe o *Código de Consulta desta Declaração*.

Código de Consulta desta Declaração: 974655

A consulta desta Declaração estará disponível em nosso site até **03/05/2019 14:39:11 (hora local)**.

¹**Código de Autenticação Digital:** 33270305181431180865-1 a 33270305181431180865-20

²**Legislações Vigentes:** Lei Federal nº 8.935/94, Lei Federal nº 10.406/2002, Medida Provisória nº 2200/2001, Lei Federal nº 13.105/2015, Lei Estadual nº 8.721/2008, Lei Estadual nº 10.132/2013 e Provimento CGJ Nº 003/2014.

O referido é verdade, dou fé.

CHAVE DIGITAL

00005b1d734fd94f057f2d69fe6bc05b99c9ab171891b957f74dc720af8ecc486fd1cfc9fdc29eaaaaafd382f8c433f620b02dc95171540bc52912baf3aa709d5de20722d9090dc458a45a1f9ab2a85f

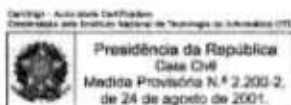



Ministério da Indústria, Comércio Exterior e Serviços
Secretaria Especial da Micro e Pequena Empresa
Departamento de Registro Empresarial e Integração
Secretaria de Estado da Fazenda de Minas Gerais
Junta Comercial do Estado de Minas Gerais



TERMO DE AUTENTICAÇÃO - LIVRO DIGITAL

Declaro exatos os Termos de Abertura e de Encerramento do Livro Digital com características abaixo, por mim conferido e autenticado sob o nº 99638115 em 27/04/2018. Assinado digitalmente por Luiz Eduardo Correa Soares. Para validação da Autenticação dos Termos, deverá ser acessado o sítio eletrônico do Portal de Serviços / Validar Documentos (<https://portalservicos.jucemg.mg.gov.br/Portal/pages/imagemProcesso/viaUnica.jsf>) e informar o número de protocolo e a chave de segurança abaixo:

Número de Protocolo	Chave de Segurança
18/209.247-0	uqJV

Identificação da Empresa	
Nome Empresarial:	BH FARMA COMERCIO LTDA
Nire:	3120389842-2
CNPJ:	42.799.163/0001-26
Município:	BELO HORIZONTE

Identificação do Livro Digital	
Espécie:	DIARIO
Número de Ordem:	50
Período de Escrituração:	01/07/2017 - 31/12/2017

Assinante(s)		
CPF	Nome	CRC
038.288.566-08	ANA PAULA CARDOSO DA SILVA	093640
112.191.815-87	HELIO ALVES ROCHA	

Belo Horizonte, Sexta-feira, 27 de Abril de 2018

Marinely de Paula Bomfim: 873.638.956-00

CARTÓRIO AZEVEDO BASTOS 1º OFÍCIO DE REGISTRO CIVIL DAS PESSOAS NATURAIS
E TABELIONATO DE NOTAS - Código CNJ 06.810.4
Av. Presidente Costa Pereira, 1141, Jd. Santa Helena, Curitiba - PR 81250-000. CEP 81250-000. Tel: 41 3033-1000
Autenticação Digital
De acordo com as normas 11, 12 e 13 do art. 1º, 41 e 52 da Lei Federal 8.235/1994 e Art. 2º Inc. III
da Lei Estadual 8.721/2008 autenticado e presente imagem digitalizada, reprodução fiel
do documento apresentado e conferido neste ato. O referido é verdade. Dou fé.
Cód. Autenticação: 33270805181125290516-2 Data: 08/05/2018 11:29:12
Selo Digital de Fiscalização Tipo Normal C: AGW46499-QUZ3;
Valor Total do Ato: R\$ 4,23
Sel. Valor do Ato: R\$ 4,23
Confira os dados do ato em: <https://selodigital.tjpb.jus.br>

REPÚBLICA FEDERATIVA DO BRASIL
CARTEIRA DE IDENTIDADE PROFISSIONAL
CONSELHO REGIONAL DE CONTABILIDADE
DO ESTADO DE MINAS GERAIS

CATEGORIA
CONTADOR

Nº DO REGISTRO
MG-093640/O-6

NOME
ANA PAULA CARDOSO DA SILVA

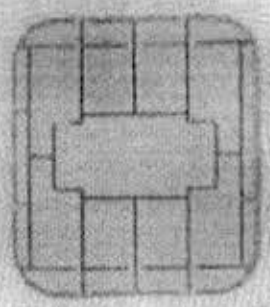

FILIAÇÃO
GILBERTO CARDOSO DA SILVA
MARIA APARECIDA CARDOSO DA SILVA

ASSINATURA DO PROFISSIONAL
Ana Paula Cardoso da Silva



CARTÓRIO AZEVEDO BASTOS 1º OFÍCIO DE REGISTRO CIVIL DAS PESSOAS NATURAIS
E TABELIONATO DE NOTAS - Código CAJ 06-870-0
R. Frederico de Sá, 110 - Jd. São José - São Paulo/SP - CEP 04030-000 - Fone: (11) 3041-0444 - Fax: (11) 3041-0445

Autenticação Digital

De acordo com as páginas 1ª, 2ª e 3ª do V.º, 41 e 52 da Lei Federal 6.015/1964 e Art. 8º do, 18º da Lei Estadual 8.721/2008 autenticado e provisionado digitalmente, reprodução fiel do documento original e enviado, neste ato, o selo de autenticação digital.

Cód. Autenticação: 33270805181125290516-3; Data: 08/05/2018 11:29:12

Selo Digital de Fiscalização Tipo Normal C: ACW46496-XSD8;
Valor Total do Ato: R\$ 4,23

Confira os dados do ato em: <https://selodigital.tjpb.jus.br>

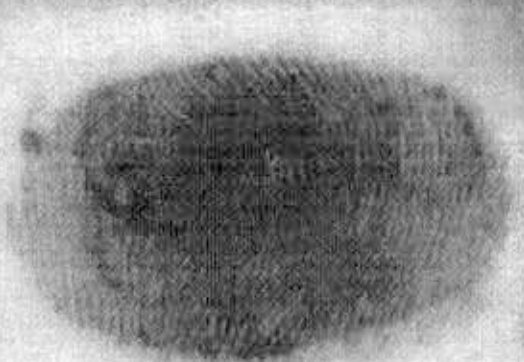

Esta carteira tem fe pública como documento de identidade, nos termos do art. 18 do Decreto-Lei nº 9.295/46, c/c art. 1º da Lei nº 6.206/75.

ASCIMENTO	NACIONALIDADE	NATURALIDADE
BRASILEIRO	BRASILEIRA	CORINTO-MG
PROFISSÃO	CNPJ	RG
31122004	038.288.566-08	MG-11.975.704 SSP-MG
TÍTULO		TÍTULO EXPEDIDO (OU DECL. DE PROVISIONADO)
ACADEMIA DE CIÊNCIAS CONTÁBEIS		CENTRO UNIVERSITÁRIO UNA



DATA DE EXPEDIÇÃO
25/09/2009

dezenove

Paulo Cesar Consentino dos Santos
PRESIDENTE DO CRC

VÁLIDA EM TODO O TERRITÓRIO NACIONAL

BH FARMA

Fundada por

Dr. Hugo Rocha

**Distribuidora de Medicamentos
e Materiais Hospitalares**

BH FARMA CO

Rua Simão

CEP: 31130-250

Tel/Fax: (0xx31) 2122.9400

CNPJ: 42.799.163/0001-26

Gerar: licitacao@bhfarma.com.br

Empenho: empenho@bhfarma.com.br

Compras: gilson@bhfarma.com.br



Insc. Est.: 062.805.900-0038 Insc. Mun.: 395.486/0001-7

Licitação: licitacao@bhfarma.com.br

Licitação: editas02@bhfarma.com.br

Licitação: pregaoeletronico@bhfarma.com.br

Liquidez Seca

Ativo Circulante - Estoques

22.437.645,64

Passivo Circulante

17.806.800,63

= 1,26

Quanto maior, melhor. A empresa possui R\$1,26 de ativo circulante para cada R\$1,00 de dívida de curto prazo, sem comprometer os estoques.

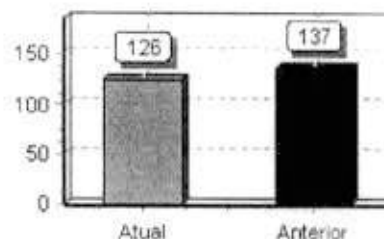

NOTA EXPLICATIVA DO BALANÇO PATRIMONIAL DO EXERCÍCIO DE 2017

ATIVO CIRCULANTE	R\$ 28.129.010,40
REALIZÁVEL EM LONGO PRAZO	R\$ 1.387.965,35
ATIVO PERMANENTE	R\$ 2.588.861,63
TOTAL DO ATIVO	R\$ 32.105.837,38
PASSIVO CIRCULANTE	R\$ 17.806.800,63
EXIGÍVEL EM LONGO PRAZO	R\$ 4.985.764,60
PATRIMONIO LÍQUIDO	R\$ 9.313.272,15
CAPITAL SOCIAL	R\$ 3.500.000,00
TOTAL PASSIVO	R\$ 32.105.837,38
RESERVAS	R\$ 5.813.272,15
RECEITA BRUTA S/ VENDAS E SERVIÇOS	R\$ 51.343.661,94
CUSTOS DIRETOS	R\$ 35.798.642,98
LUCRO LÍQUIDO DO EXERCÍCIO	R\$ 2.671.438,27

Sob as penas da lei, declaramos que as informações aqui contidas são verdadeiras e nos responsabilizamos por todas elas de acordo com a documentação que nos foi apresentada.

Belo Horizonte, 31 de dezembro de 2017

HELIO ALVES ROCHA
SÓCIO (A) ADMINISTRADOR (A)
CPF: 1.219.181.587

ANA PAULA CARDOSO DA SILVA
Contador (a)
CPF: 038.288.566-08 CRC: 093640
RG: 11975704

CARTÓRIO AZEVEDO BASTOS 1º OFÍCIO DE REGISTRO CIVIL DAS PESSOAS NATURAIS
E TABELIONATO DE NOTAS - Código CNJ 06.876-6
Rua: Avenida Getúlio Vargas, 100 - São José - CEP: 01045-000 - São Paulo - SP - Tel: (11) 3061-1000

Autenticação Digital
De acordo com os artigos 1º, 3º e 7º inc. V do Art. 62 da Lei Federal 8.930/1994 e Art. 5º, Inc. XII do Lei Estadual 8.721/2008, autentico a presente ata digitalizável, repudiando toda
ou documento apresentado e conferido neste ato. O referido é verdade. Dou fé.

Cód. Autenticação: 33270805181125290518-5; Data: 08/05/2018 11:29:12

Selo Digital de Fiscalização Tipo Normal C: AGW88496-ASCW.
Valor Total do Ato: R\$ 4,23
SAL Vitoria de Miranda Cavalcanti
Tabela Confira os dados do ato em: <https://selodigital.tjpb.jus.br>

TABELIONATO TRIGINELLI SERVIÇO NOTARIAL DO 3º OFÍCIO
Rua: Avenida Getúlio Vargas, 100 - São José - CEP: 01045-000 - São Paulo - SP - Tel: (11) 3061-1000

Reconheço como autêntica(s) a(s) firma(s) de:
(CH055538) HELIO ALVES ROCHA XXXXXXXXXXXXXXXXXXXXXXX
São Horizonte, 08/05/2018 10:44:49 18951

Felipe Gomes de Norais
CURR: 176 REC: 180,27 TF: 181,49 Total: R\$ 6,52
TOTAL: R\$ 6,52



TABELIONATO TRIGINELLI SERVIÇO NOTARIAL DO 3º OFÍCIO
Rua: Avenida Getúlio Vargas, 100 - São José - CEP: 01045-000 - São Paulo - SP - Tel: (11) 3061-1000

Reconheço por semelhança a(s) firma(s) abaixo:
(CH055540) ANA PAULA CARDOZO DA SILVA XXXXXXXXXXXXXXX
São Horizonte, 08/05/2018 10:45:09 28398

Felipe Gomes de Norais
CURR: 176 REC: 180,27 TF: 181,49 Total: R\$ 6,52
TOTAL: R\$ 6,52



BH FARMA

Fundada por

Dr. Hugo Rocha

**Distribuidora de Medicamentos
e Materiais Hospitalares**

BH FARMA COMÉRCIO LTDA

Rua Simão

CEP: 31130-250

Tel/Fax: (0xx31) 2122-9400

CNPJ: 42.799.163/0001-26

Geral: licitacao@bhfarma.com.br

Empenho: empenho@bhfarma.com.br

Compras: gilson@bhfarma.com.br



Insc. Est.: 062.805.900-0038 Insc. Mun.: 395.486.0001-7

Licitação: licitacao@bhfarma.com.br

Licitação: editais02@bhfarma.com.br

Licitação: pregaoeletronico@bhfarma.com.br

Análise Econômica e Financeira de 01/01/2017 até 31/12/2017.

Solvência Geral

Ativo	32.105.837,38	
Passivo Circulante + Passivo Não-Circulante (Obrigações a LP)	22.792.565,23	= 1,41

Quanto maior, melhor. O investimento total equivale a 141 % do capital de terceiros.

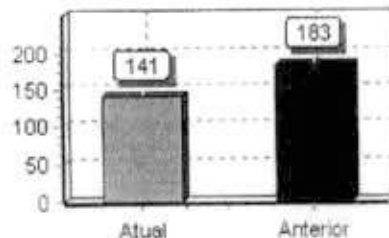

Liquidez Geral

Ativo Circulante - Ativo Realizável a LP	29.516.975,75	
Passivo Circulante + Passivo Não-Circulante (Obrigações a LP)	22.792.565,23	= 1,30

Quanto maior, melhor. A empresa possui R\$1,30 de ativo Circulante e ativo realizável a longo prazo para cada R\$1,00 de dívida total.

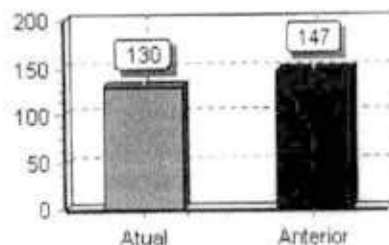

Liquidez Corrente

Ativo Circulante	28.129.010,40	
Passivo Circulante	17.806.800,63	= 1,58

Quanto maior, melhor. A empresa possui R\$1,58 de ativo circulante para cada R\$1,00 de dívida de curto prazo.

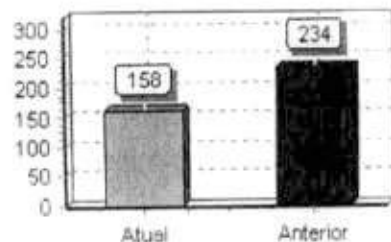

HELIO ALVES ROCHA
SÓCIO (A) ADMINISTRADOR (A)
CPF: 11219181587

ANAPÁULA CARLOS DA SILVA
Contador (a)
CPF: 038.288.566-08 CRC: 093640
RG: 11975704

CARTÓRIO AZEVEDO BASTOS 1º OFÍCIO DE REGISTRO CIVIL DAS PESSOAS NATURAIS
E TABELIONATO DE NOTAS - Código CNJ 06.870-6
R. Ruy Barbosa, 116 - Bairro São Francisco - São Francisco - CEP 53010-000 - Fone: (35) 324.5454 - Fax: (35) 324.5453

Autenticação Digital
De acordo com as artigos 1º, 3º e 7º do Vº Rº, 4º e 5º da Lei Federal 8.932/1994 e Art. 9º do Vº Rº da Lei Estadual 8.721/2008 autentico a presente imagem digitalizada, reprodução fiel do documento apresentado e conferido neste ato. O referido é verdade. Dou fé.

Cód. Autenticação: 33270805181125290516-7; Data: 08/05/2018 11:29:12

Selo Digital de Fiscalização Tipo Normal C: AQW66404-163W;
Valor Total do Ato: R\$ 4,23

Bel. Vitor de Menezes Calmon
Tabelião

Confira os dados do ato em: <https://selodigital.tjpb.jus.br>

TABELIONATO
TRIGINELLI

SERVIÇO NOTARIAL DO 1º OFÍCIO

Reconhecido como autêntica(s) (s/s) firmada(s) de:
IDM055171: HELIO ALVES ROCHA XXXXXXXXXXXXXXXXXXXX
Selo Horizontal: 08/05/2018 10:44:50 25454

Felipe Soares de Moraes
IDM05476 REC:R\$0,27 TF:R\$1,49 Total:R\$6,52
FELIPE

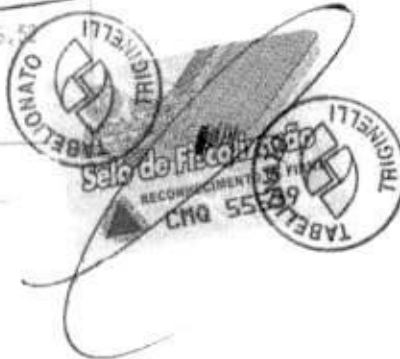

TABELIONATO
TRIGINELLI

SERVIÇO NOTARIAL DO 1º OFÍCIO

Reconhecido por semelhança (s/s) firmada(s) de:
IDM055541: ANA PAULA CARDOSO DA SILVA XXXXXXXXXXXX
Selo Horizontal: 08/05/2018 10:45:10 2443

Felipe Soares de Moraes
IDM05476 REC:R\$0,27 TF:R\$1,49 Total:R\$6,52
FELIPE



REPÚBLICA FEDERATIVA DO BRASIL
ESTADO DA PARAÍBA
CARTÓRIO AZEVEDO BASTOS
FUNDADO EM 1888

PRIMEIRO REGISTRO CIVIL DE NASCIMENTO E ÓBITOS E PRIVATIVO DE CASAMENTOS, INTERDIÇÕES E TUTELAS DA COMARCA DE JOÃO PESSOA

Av. Epitácio Pessoa, 1145 Bairro dos Estados 58030-00, João Pessoa PB
Tel.: (83) 3244-5404 / Fax: (83) 3244-5484
<http://www.azevedobastos.not.br>
E-mail: cartorio@azevedobastos.not.br



DECLARAÇÃO DE SERVIÇO DE AUTENTICAÇÃO DIGITAL

O Bel. Válber Azevêdo de Miranda Cavalcanti, Oficial do Primeiro Registro Civil de Nascimentos e Óbitos e Privativo de Casamentos, Interdições e Tutelas com atribuição de autenticar e reconhecer firmas da Comarca de João Pessoa Capital do Estado da Paraíba, em virtude de Lei, etc...

DECLARA para os devidos fins de direito que, o documento em anexo identificado individualmente em cada *Código de Autenticação Digital*¹ ou na referida sequência, foi autenticados de acordo com as Legislações e normas vigentes².

DECLARO ainda que, para garantir transparência e segurança jurídica de todos os atos oriundos dos respectivos serviços de Notas e Registros do Estado da Paraíba, a Corregedoria Geral de Justiça editou o Provimento CGJPB N° 003/2014, determinando a inserção de um código em todos os atos notoriais e registrais, assim, cada Selo Digital de Fiscalização Extrajudicial contém um código único (por exemplo: **Selo Digital: ABC12345-X1X2**) e dessa forma, cada autenticação processada pela nossa Serventia pode ser confirmada e verificada tantas vezes quanto for necessário através do site do Tribunal de Justiça do Estado da Paraíba, endereço <http://corregedoria.tjpb.jus.br/selo-digital/>

A autenticação digital do documento faz prova de que, na data e hora em que ela foi realizada, a empresa **BH FARMA COMERCIO LTDA** tinha posse de um documento com as mesmas características que foram reproduzidas na cópia autenticada, sendo da empresa **BH FARMA COMERCIO LTDA** a responsabilidade, única e exclusiva, pela idoneidade do documento apresentado a este Cartório.

Esta DECLARAÇÃO foi emitida em **08/05/2018 13:12:28 (hora local)** através do sistema de autenticação digital do Cartório Azevêdo Bastos, de acordo com o Art. 1º, 10º e seus §§ 1º e 2º da MP 2200/2001, como também, o documento eletrônico autenticado contendo o Certificado Digital do titular do Cartório Azevêdo Bastos, poderá ser solicitado diretamente a empresa **BH FARMA COMERCIO LTDA** ou ao Cartório pelo endereço de e-mail autentica@azevedobastos.not.br

Para informações mais detalhadas deste ato, acesse o site <https://autdigital.azevedobastos.not.br> e informe o *Código de Consulta desta Declaração*.

Código de Consulta desta Declaração: 978059

A consulta desta Declaração estará disponível em nosso site até **08/05/2019 11:29:12 (hora local)**.

¹**Código de Autenticação Digital:** 33270805181125290516-1 a 33270805181125290516-7

²**Legislações Vigentes:** Lei Federal nº 8.935/94, Lei Federal nº 10.406/2002, Medida Provisória nº 2200/2001, Lei Federal nº 13.105/2015, Lei Estadual nº 8.721/2008, Lei Estadual nº 10.132/2013 e Provimento CGJ N° 003/2014.

Ô referido é verdade, dou fé.

CHAVE DIGITAL

00005b1d734fd94f057f2d69fe6bc05bd12e24b606652b0c54d6bab81b97b45d28d88adb334a95cb03648ece84f52ebf20b02dc95171540bc52912baf3aa709d5e8e1fb0cdb5456e0301778f37741aa6

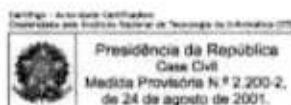



CONSELHO REGIONAL DE CONTABILIDADE DO ESTADO DE MINAS GERAIS
CERTIDÃO DE REGULARIDADE PROFISSIONAL

O CONSELHO REGIONAL DE CONTABILIDADE DO ESTADO DE MINAS GERAIS certifica que o(a) profissional identificado(a) no presente documento encontra-se em situação regular.

IDENTIFICAÇÃO DO REGISTRO

NOME.....	: ANA PAULA CARDOSO DA SILVA
REGISTRO.....	: MG-093640/O-6
CATEGORIA.....	: CONTADOR
CPF.....	: 038.288.566-08

A presente CERTIDÃO não quita nem invalida quaisquer débitos ou infrações que posteriormente, venham a ser apurados pelo CRCMG contra o referido registro.

A falsificação deste documento constitui-se em crime previsto no Código Penal Brasileiro, sujeitando o autor à respectiva ação penal.

Emissão: BELO HORIZONTE, 13/07/2018 as 16:56:14.

Válido até: 11/10/2018.

Código de Controle: 789035.

A aceitação desta Certidão está condicionada a verificação de sua autenticidade no endereço eletrônico www.CRCMG.org.br